

ANEXOS

Anexo 1: *LISA Map* dos Brancos de Camadas Superiores (RMSP 2000)

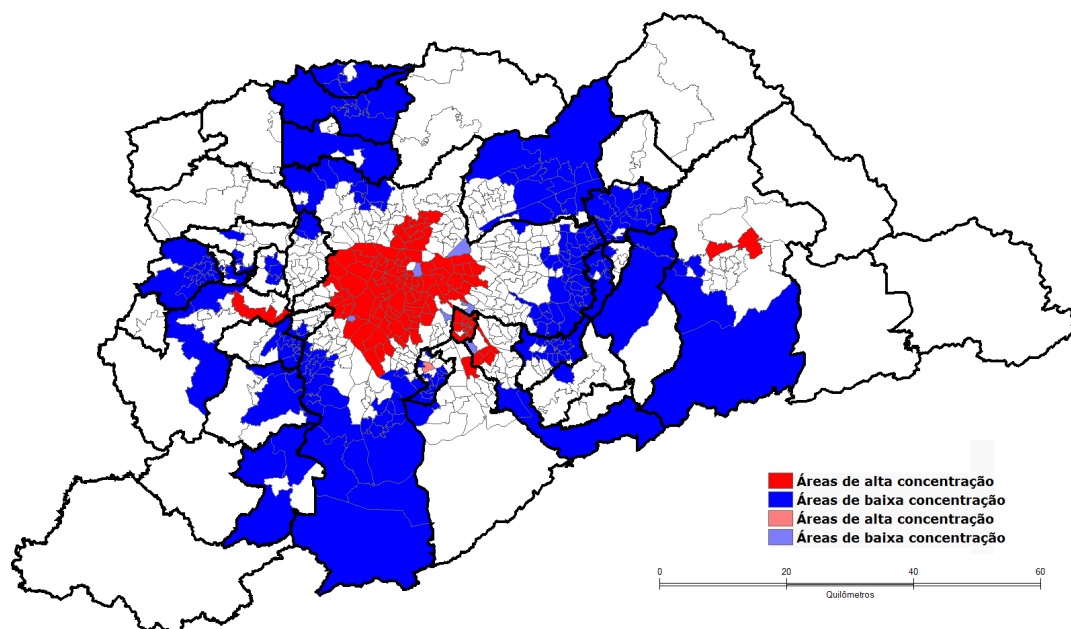

Anexo 2: *LISA Map* dos Negros de Camadas Superiores (RMSP 2000)

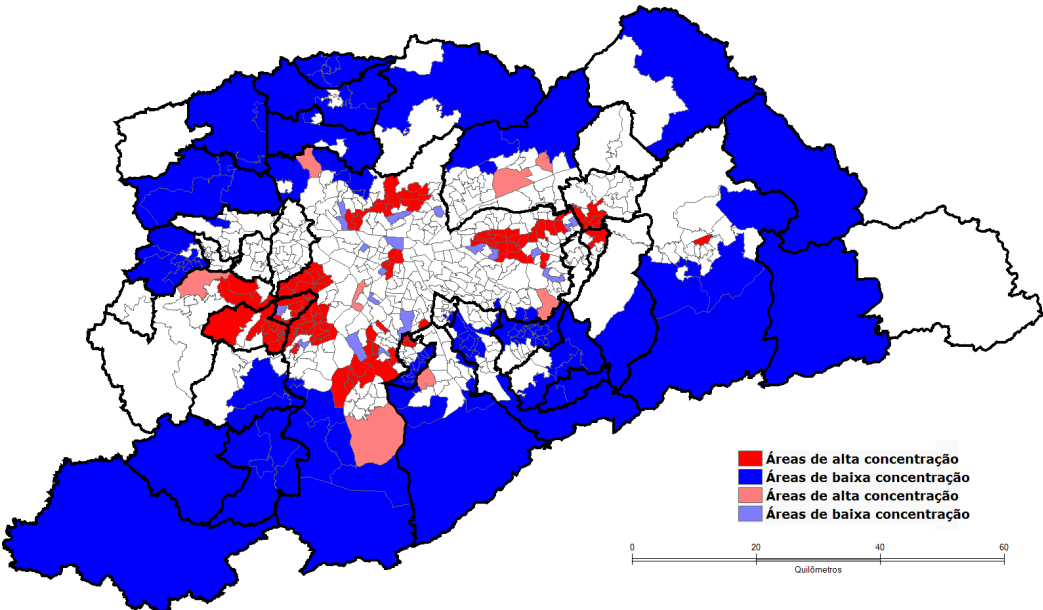

Anexo 3: *LISA Map* dos Brancos de Camadas Superiores (RMSP 2010)

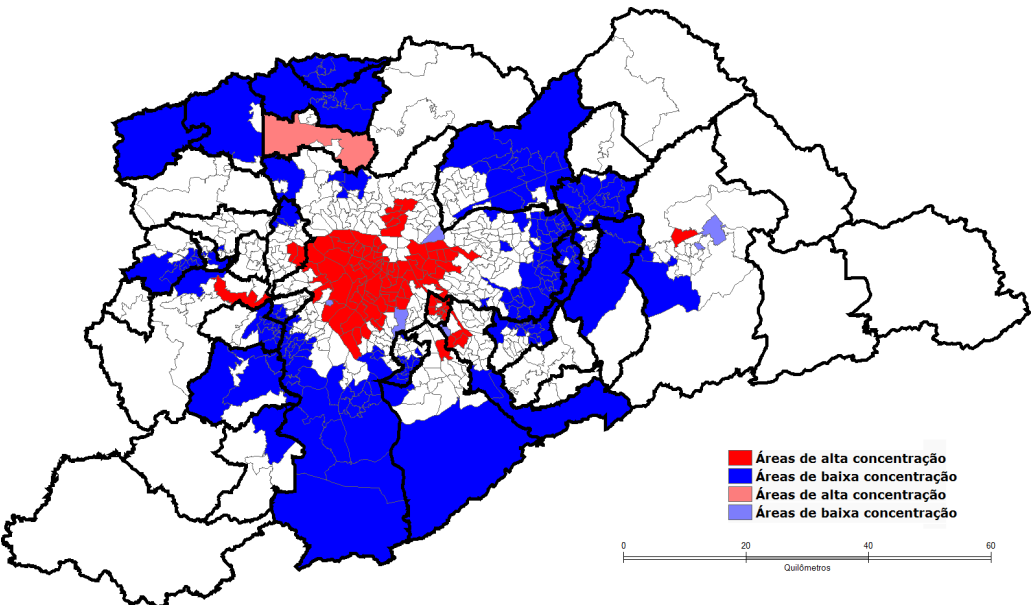

Anexo 4: *LISA Map dos Negros de Camadas Superiores (RMSP 2010)*

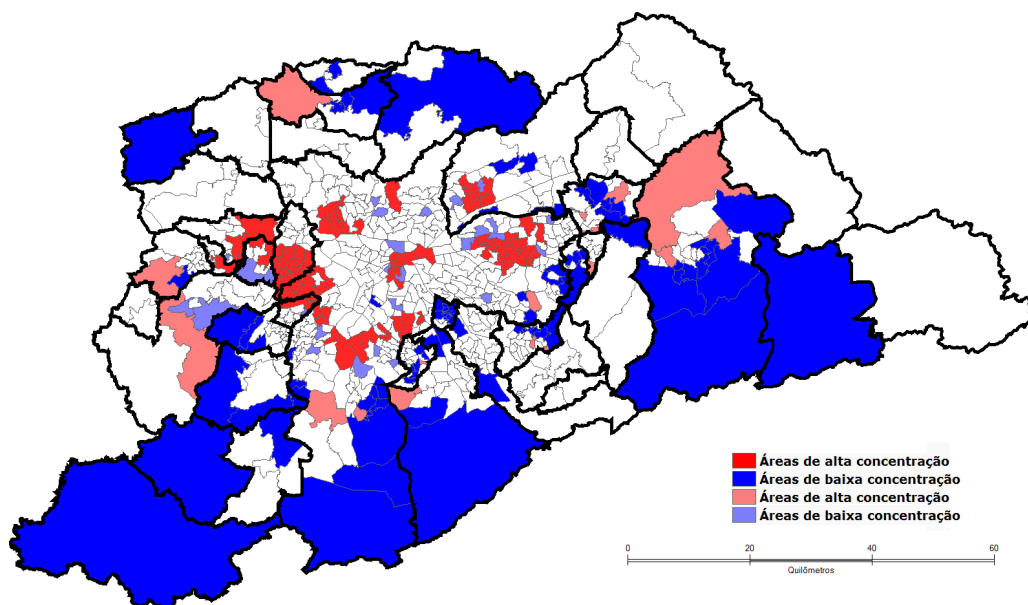

Anexo 5: *LISA Map dos Brancos de Camadas Intermediárias (RMSP 2000)*

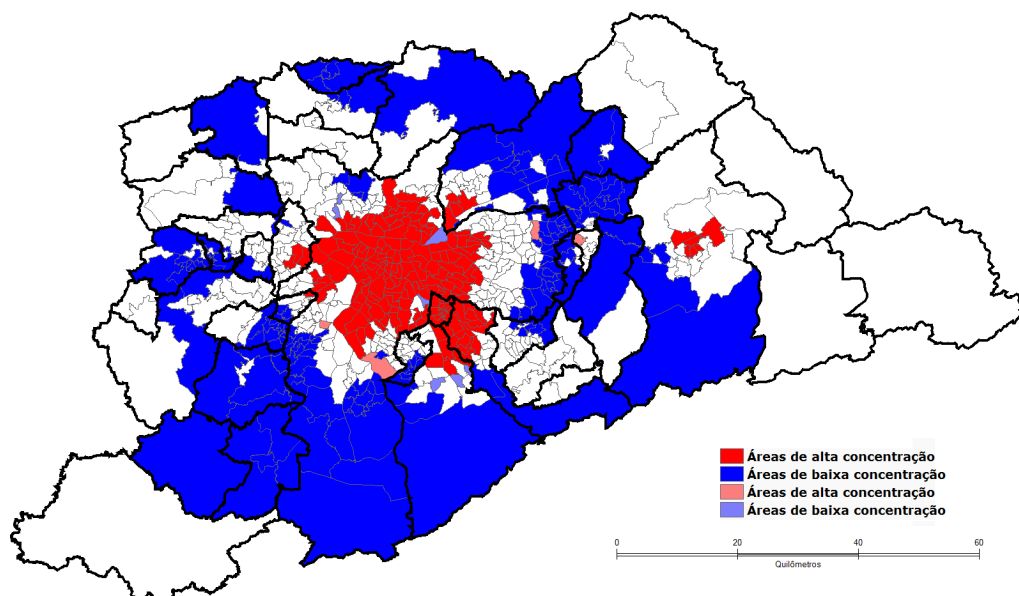

Anexo 6: *LISA Map* dos Negros de Camadas Intermediárias (RMSP 2000)

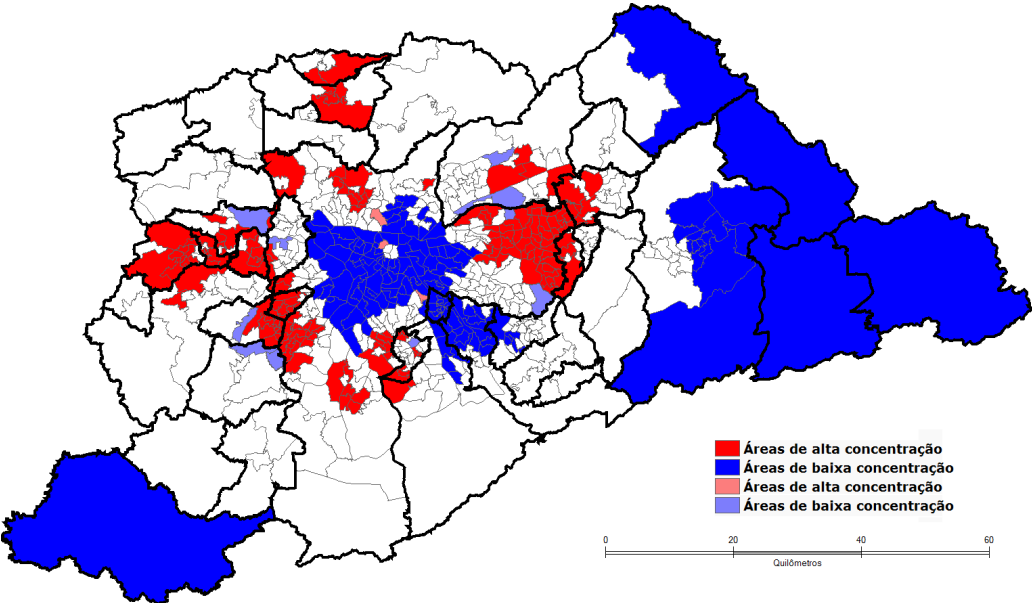

Anexo 7: *LISA Map* dos Brancos de Camadas Intermediárias (RMSP 2010)

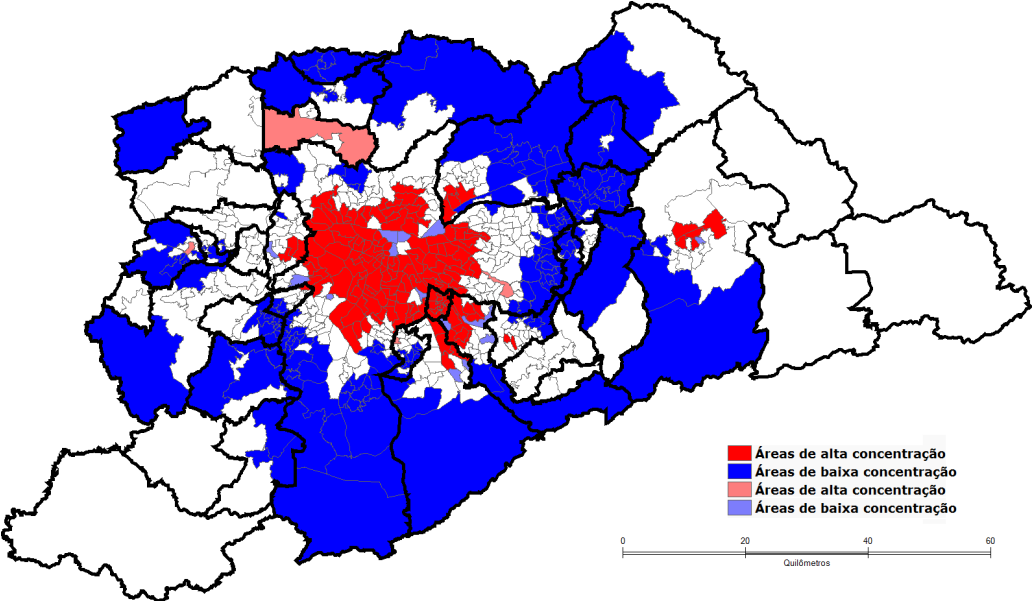

Anexo 8: *LISA Map* dos Negros de Camadas Intermediárias (RMSP 2010)

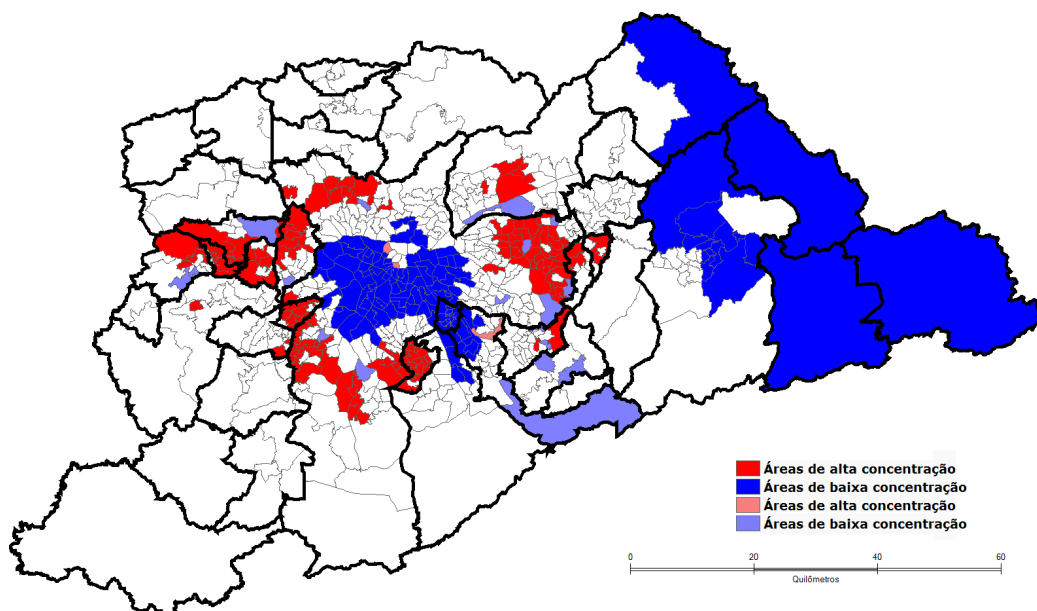

Anexo 9: *LISA Map* dos Profissionais Brancos (RMSP 2000)

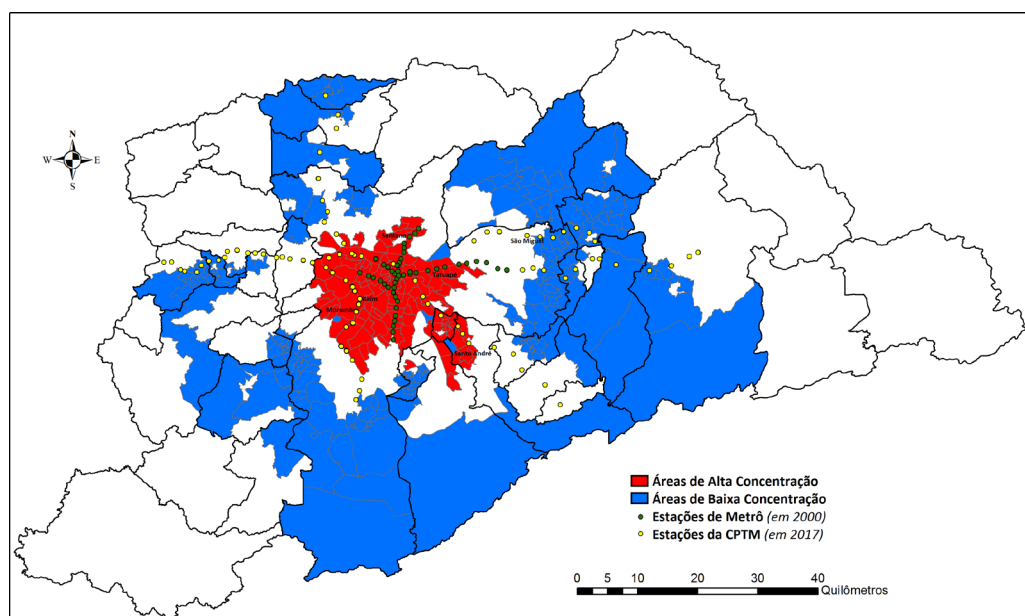

Anexo 10: *LISA Map* dos Profissionais Negros (RMSP 2000)

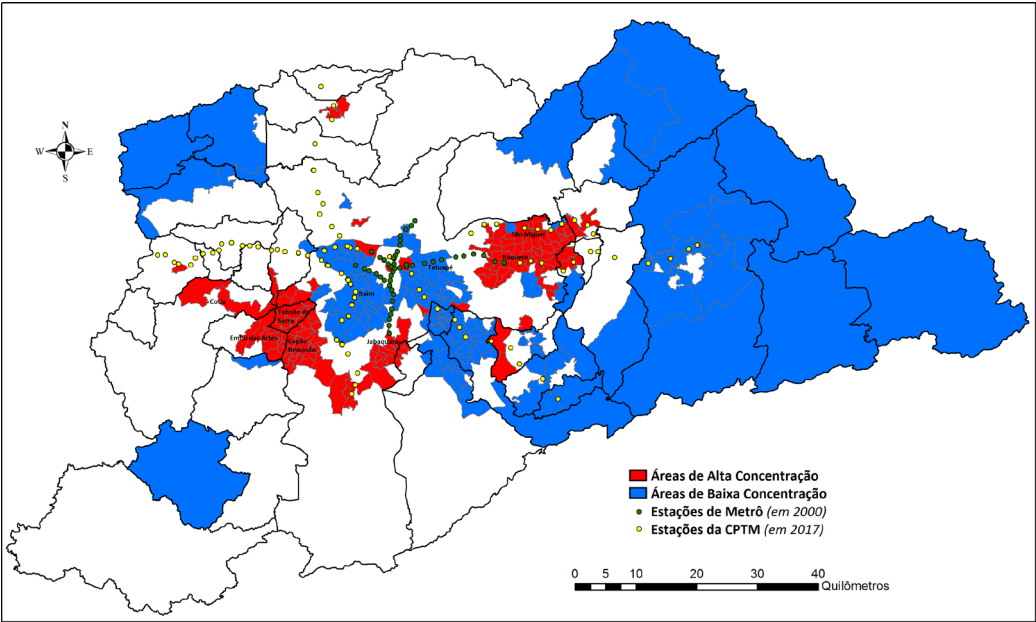

Anexo 11: *LISA Map* dos Profissionais Brancos (RMSP 2010)

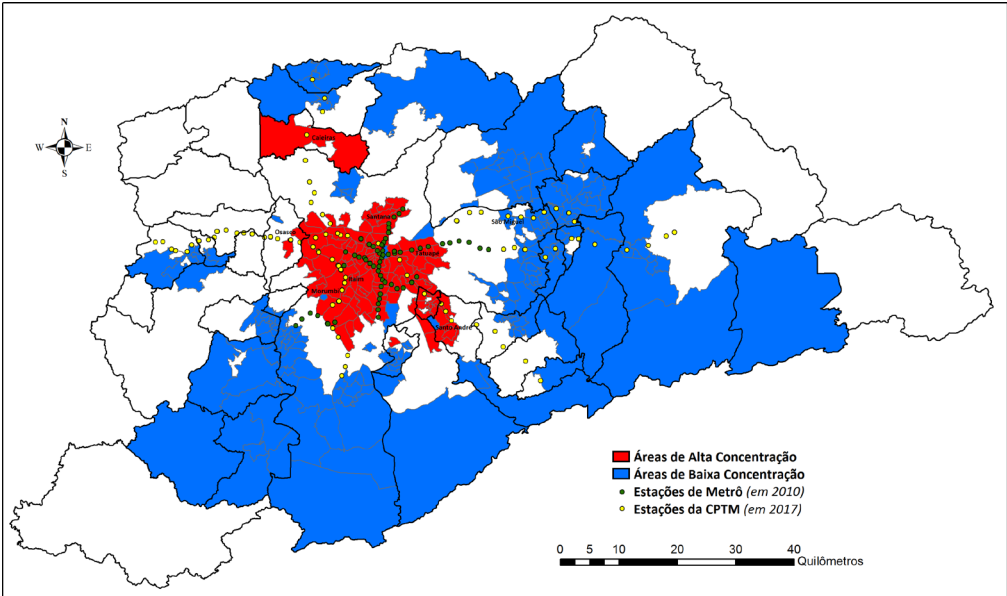

Anexo 12: LISA Map dos Profissionais Negros (RMSP 2010)

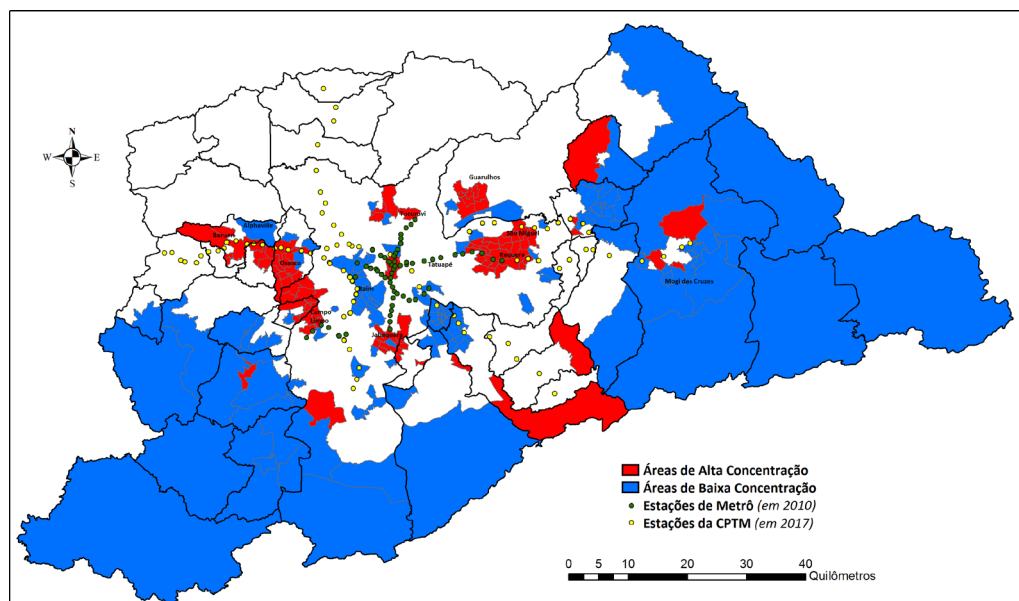

Anexo 13: Áreas com sobrerrepresentação de Profissionais Negros e Brancos (RMSP 2000)

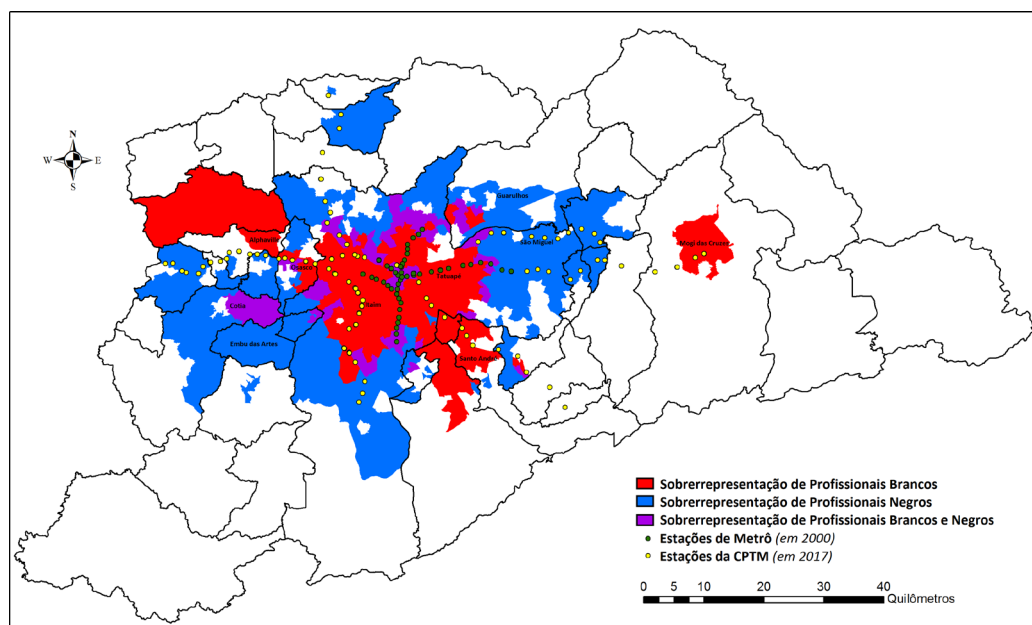

Anexo 14: Áreas com sobrerrepresentação de Profissionais Negros e Brancos (RMSP 2010)

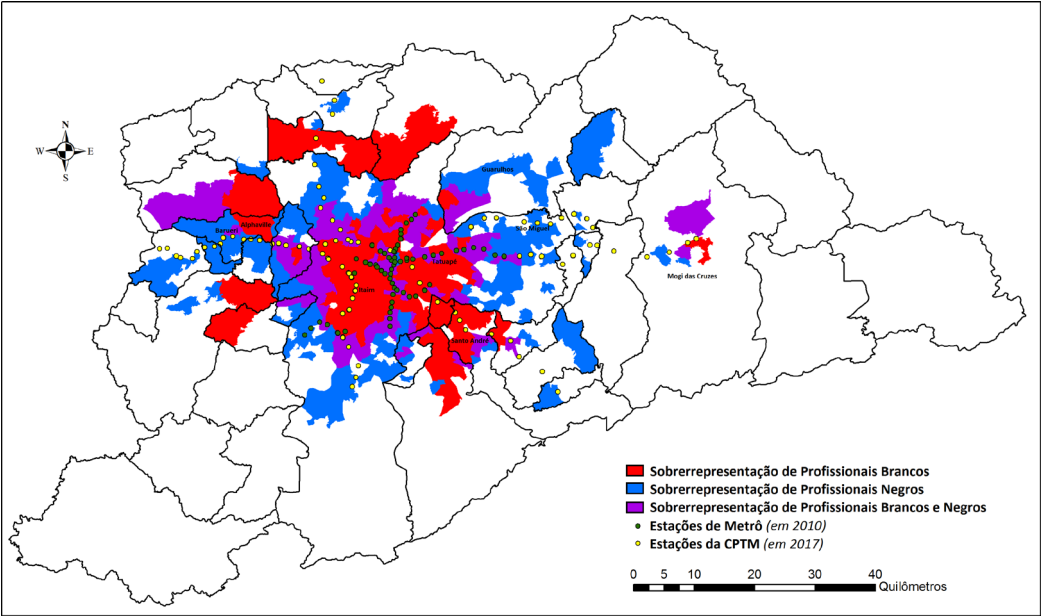

Anexo 15: Questionário socioeconômico de recrutamento**QUESTIONÁRIO DE RECRUTAMENTO**

Apresentação: Bom dia / Boa tarde / Boa noite. Meu nome é XXX, estou trabalhando para um projeto de pesquisa de doutorado da Universidade de São Paulo que estuda hábitos e percepções e usos que moradores da São Paulo fazem da cidade, incluindo aí sua trajetória pessoal, trajetos, deslocamentos e relações sociais. Não se trata de venda de produtos ou serviços em hipótese alguma.

DADOS DO ENTREVISTADO		
NOME:		
EMAIL:		
TEL RESIDENCIAL	TEL CELULAR	
RG	CPF	
ENDEREÇO:		
BAIRRO:	CIDADE	CEP
PONTO DE REFERÊNCIA		
DATA AGENDADA DA ENTREVISTA: ____/____/____		
HORÁRIO DA ENTREVISTA: ____ horas ____ minutos		
LOCAL DA ENTREVISTA:		

FILTRO

P1. Sexo: (ANOTAR SEM PERGUNTAR)

ATENÇÃO RECRUTADOR! Observar cotas de sexo

Masculino	()
Feminino	()

P2. Considerando as opções neste cartão, qual a sua raça ou cor?

P3. Qual o seu grau de escolaridade?

Fundamental incompleto	Primário incompleto (do 1º ao 3º ano do Ensino Fundamental)	ENCERRAR
	Primário completo (concluiu o 4º ano do Ensino Fundamental)	
	Ginásio incompleto (do 5 ao 7º ou 8º ano do Ensino Fundamental)	
Fundamental completo	Ginásio completo (concluiu o 8º ou 9º ano do Ensino Fundamental)	
Médio incompleto (do 1º ao 2º ano do Ensino Médio)		
Médio completo (concluiu o 3º ano do Ensino Médio)		
Superior incompleto		
Superior completo		()
Pós-graduação / MBA / Mestrado		()

P4. Qual o curso que você está fazendo ou já fez?

ANOTAR: _____

P5. Qual a sua situação de trabalho? (LER)

Empregado com carteira assinada	()
Funcionário Público/Militar	()
Empregado sem carteira assinada	()
Empresário	()
Profissional liberal	()
Autônomo / trabalho por conta própria	()
Outro tipo de trabalhador	()
Dona de casa	ENCERRAR
Aposentado/Pensionista	
Desempregado/Não tem rendimentos	

P5.1. Qual a atividade profissional que você exerce atualmente?

ANOTAR: _____

P6. Você atualmente reside na região do Tatuapé ou Itaim Bibi?

ATENÇÃO RECRUTADOR! Mostrar o mapa e localizar onde o entrevistado mora e marcar

Sim	()
Não	ENCERRAR

P7. Há quanto tempo você reside nesta localidade?

ATENÇÃO RECRUTADOR! Mostrar o mapa e localizar onde o entrevistado mora e marcar

Mais de 1 ano	()
1 ano ou menos	ENCERRAR

DADOS PESSOAIS

P8. Qual é a sua idade?

ANOTAR IDADE EXATA: _____ anos

P9. Qual é o seu Estado Civil?

Solteiro(a)	()
Casado(a), amigado(a) ou juntado(a)	()
Separado(a) ou Divorciado(a)	()
Viúvo(a)	()

P10. Você tem filhos?

Sim	()
Não	()

Quantos filhos? _____ (anotar número exato)

P11. Que tipo de imóvel você mora atualmente?

Apartamento	()
Casa	()

P12. Qual a condição de ocupação desse imóvel que você mora atualmente?

Próprio quitado	()
Próprio financiado	()
Alugado	()
Convidado para morar com alguém	()
Emprestado	()
Outro. Qual?	()

P13. Aproximadamente, qual é a sua renda familiar? A renda de sua família é composta pela renda de todos os moradores da casa, então eu gostaria que você considerasse todos os ganhos da sua família, entre salários, aluguéis, bicos, bolsa família, renda mínima, etc. (ESP)

ANOTAR VALOR EXATO: R\$ _____

P14. Atualmente, quantas pessoas moram em sua residência e vivem da renda que você acabou de informar?

ANOTAR NÚMERO EXATO DE PESSOAS NA RESIDÊNCIA: _____

P15. Pensando em um dia típico da sua rotina, qual os percursos que você realiza e que tipo de transporte ou carona você utiliza nestes percursos? Você tem carro ?

AGRADEÇA E AGENDE A PARTICIPAÇÃO NA PESQUISA

Data: ____/____/____

Horário: ____:____

Local da entrevista:

Anexo 16: Roteiro de entrevista semiestruturada

Roteiro de Entrevista Semiestruturada

Mostrar o questionário de recrutamento respondido e pedir para o/a entrevistado/a confirmar as respostas. Complementar com perguntas sobre automóveis e pessoas que residem no domicílio.

A entrevista que faremos agora terá como foco três tipos de informação, a sua trajetória de vida e os locais onde viveu; os trajetos e percursos que você faz na metrópole, ou seja, onde você costuma ir; e a sua rede pessoal, ou seja, quem são as pessoas com as quais você se relaciona e onde elas vivem.

A) TRAJETÓRIA, FAMÍLIA, EDUCAÇÃO E PROJETOS DE VIDA

Se você tivesse que narrar brevemente sua história de vida, como você contaria?

Fale um pouco sobre suas origens familiares. Onde foi que você nasceu? O que faziam seus pais? Você tem irmãos/irmãs? O que eles fazem hoje?

Você poderia contar para mim a sua trajetória residencial? Quais foram os lugares que você morou e quando?

Agora eu gostaria que você me falasse um pouco sobre as escolas que você estudou, onde elas ficavam e sobre pessoas que você encontrou no seu percurso educacional.

As escolas onde você estudou eram públicas ou particulares? Onde ficavam?

Como você fazia para ir para a escola? Quanto tempo demorava?

Quem era o seu grupo de amigos na escola? Eles moravam perto da sua casa?

Além dos colegas da escola, com quem você costumava se relacionar na sua infância? Você ainda mantém algum amigo/a de infância?

Quando você era mais jovem, quais eram suas perspectivas? Como você se imaginava adulto?

Havia algum familiar ou conhecido que você via como exemplo? Você teve algum parente que entrou na universidade?

Como as pessoas em volta reagiam frente aos seus planos? Seus familiares te apoiavam e incentivavam? Quem mais?

Estes projetos envolviam mudar do lugar onde você cresceu? Para onde você gostaria de ir?

E, hoje em dia, quais são seus projetos? O que você imagina para o seu futuro?

Onde foi que você fez faculdade?

Você trabalhava e estudava ou só estudava?

Como você fazia para ir para a faculdade? Quanto tempo demorava?

Você sempre pensou em fazer faculdade? Quando você decidiu entrar na universidade?

Quem era o seu grupo de amigos na faculdade? O que eles tinham de diferente dos outros alunos da faculdade na época?

[SE FOR CASADO/A] Você pode descrever sua família para mim?

Onde você conheceu seu cônjuge? O que ele/a faz? Você pode contar rapidamente algo da trajetória dele/a?

[SE TIVER FILHOS/AS] Me fale um pouco sobre seus filhos?

E seus filhos/as? Onde estudam / trabalham? O que eles fazem de lazer / para se divertir? Da onde é a maioria dos amigos deles? O que você imagina para o futuro deles? Você acha que eles vão querer continuar morando aqui neste bairro?

B) TRABALHO E PERCEPÇÕES SOBRE CLASSE SOCIAL

E sua trajetória ocupacional? Quais foram os trabalhos pelos quais você passou?

Onde se localizavam?

Como é o seu trajeto para o trabalho? Quando tempo demora?

[SE UTILIZA MEIOS DE TRANSPORTE] *Como são as pessoas que você encontra no ônibus / trem / metrô?*

Como era o trajeto que você fazia para os locais de trabalho anteriores? Você acha que antes era melhor ou pior do que atualmente? Por que? Acha que ganha o tanto que deveria?

Em termos de classe social, a qual classe você acha que pertence e por quê? Você acha que as pessoas com as quais você se relaciona também são dessa classe?

C) O BAIRRO

Você pode me falar o que você acha da sua casa? O que mudaria nela?

E sobre o seu bairro, como você o descreveria?

O que há de melhor e de pior? Tem coisas que você acha que morar neste bairro te atrapalha? Tem coisas que você acha que morar neste bairro te favorece?

Você continuaria morando onde está por muitos anos ou tem vontade de mudar do seu bairro?

*Você acha essa **vizinhança** agradável? Como são as outras pessoas que vivem no seu bairro? Você acha que são pessoas parecidas com você? Você se relaciona com seus vizinhos? De que modo, quais atividades? Você e seus vizinhos fazem pequenos favores e empréstimos uns para os outros?*

Por que você mora neste bairro e não em outro? Seus pais ou outros familiares também vivem neste bairro? Por que você decidiu vir morar neste bairro? Como foi o processo de compra / aluguel do imóvel.

Você possui outros imóveis?

E os outros lugares você viveu, como eram? Como eram as pessoas lá? Com o que você se identificava nesses lugares? Por que você mudou desses lugares? Quais era as suas opções?

Se você tivesse que mudar para outro lugar na região metropolitana, para onde você iria? [INSISTIR PARA NOMEAR LOCAIS] *Por que? O que você acha que mudaria na sua vida se você vivesse nesses locais?*

Se você tivesse dinheiro para comprar um imóvel em qualquer lugar de região metropolitana, quais lugares você escolheria? Por que? Como você acha que seria sua vida lá? E seus vizinhos?

Quais bairros você acha que combinam com você? Por que?

Você faz parte de alguma associação de moradores do seu bairro? Você frequenta alguma outra organização, por exemplo igreja, sindicato, maçonaria, organização política, movimento social? Onde ficam estas instituições? De que forma você participa? Quem são os outros membros? Que tipo de pessoa participa?

D) TRAJETOS E CIRCUITOS URBANOS

Agora vamos tratar da sua relação com a região metropolitana e dos espaços da cidade que você frequenta. Para isso, vou falar sobre uma série de atividades que as pessoas costumam fazer na cidade. Eu gostaria que você me respondesse quais delas você realizou nos últimos seis meses.

Onde você costuma ir para fazer pequenas compras para você e para sua casa? Por que você prefere este lugar e não outros?

E compras grandes?

Onde costuma comprar roupas? Por que?

Frequenta algum shopping-center?

Vai a alguma igreja ou templo religioso?

Quais lugares que você costuma ir para ocasiões de lazer e diversão?

Você frequenta bares ou botecos? Restaurantes? Parques? Assiste a shows, teatro, exposições?

Se sim, Quais? Onde ficam? Com quem vai? O que você diria sobre cada um destes lugares e sobre as pessoas que os frequentam?

Se não, por que não frequenta tais espaços? Já experimentou ir a algum deles?

Frequenta academias ou salões de beleza? Pratica algum esporte? Onde? Com quais pessoas se encontra nestes lugares?

Quando precisa ir ao médico, onde vai?

Quando precisa ir ao banco, onde vai?

Mais algum lugar que você costuma frequentar e que não foi mencionado?

Existem lugares que você prefere não ir? Por que?

Você pode falar sobre lugares em que você se sentiu desconfortável ou mal recebido? E o contrário? Tem lugares onde você se sente mais seguro, mais aceito e à vontade? Como é um lugar que você se sente à vontade?

Você pode falar sobre lugares onde você passou por situações em que sentiu que você foi tratado de maneira injusta, desrespeitosa ou constrangedora? Onde foi que isto aconteceu?

Você já se sentiu desrespeitado ou achou que não foi bem tratado em alguma situação ocorrida no bairro em que você mora?

Por que você acha que isso aconteceu? Como você reagiu?

[PARA NEGROS OU MULHERES] Você acha que se tratou de discriminação? [SE, SIM] Você acha que tais situações têm a ver com a sua cor / com o fato de você ser mulher? Você acha que teria sido diferente se você fosse branco ou homem?

Você acha que alguns lugares em São Paulo recebem melhor os negros do que outros? Você poderia citar ou descrever? Por que? Você acha que os negros se sentiriam mais à vontade morando em alguns bairros?

Anexo 17: Instrumental de Coleta de Redes: Questionário

Agora, faremos um levantamento da sua rede pessoal. Ou seja, as pessoas das quais você se sente próximo. Tendo em vista esta listagem de pessoas, peço-lhe que responda as seguintes perguntas:

- 1) Se você tivesse que ficar fora da cidade por um tempo, haveria alguém com quem você deixaria as chaves da sua casa para que tomasse conta dela?*
- 2) Com quem você falaria se você precisasse conversar com alguém sobre problemas ou decisões relativos ao seu trabalho?*
- 3) Algum amigo ou parente ajuda você com consertos na sua casa ou tarefas domésticas?*
- 4) Quem são as pessoas com as quais você realiza atividades sociais? Por exemplo, quem são as pessoas que te visitam em casa? Quem são as pessoas que você visita? Com quem você sai ou encontra fora de casa?*
- 5) Quem são as pessoas com as quais você gosta de papear nos pequenos momentos de lazer cotidianos (seja para falar sobre hobbies, interesses mais gerais, futebol, algo que passa na televisão ou as notícias do momento)?*
- 6) Quem são seus melhores amigos?*
- 7) [para quem não é casado] Você namora ou está saindo com alguma pessoa?*
- 8) Quando você está preocupado/a com alguma questão ou problema pessoal, com quem você conversa?*
- 9) Quando você sente que precisa ouvir a opinião ou conselho de alguém, quem você procura?*
- 10) Se acontecer alguma situação urgente na qual você precise pedir dinheiro emprestado ou para ser seu fiador, para quem você pediria?*
- 11) Nessa tentativa de listar as pessoas mais próximas a você, levantamos os seguintes nomes [ler os nomes mencionados]. Tem mais alguém que é importante para você que não está aparecendo nesta lista?*

Anexo 18: Instrumental de Coleta de Redes: Gerador de Nomes

Nome (não será divulgado)	Sexo Idade	Raça / Cor	Escolarida- de	Ocupação / Profissão	Onde mora? (indicar no mapa)	Como conheceu? [exceto família] Em que lugares / situações costuma encontrar?	Com que frequên- cia encontra? / Quando foi a última vez?
	<input type="checkbox"/> M <input type="checkbox"/> F Idade:	<input type="checkbox"/> Branco <input type="checkbox"/> Preto <input type="checkbox"/> Pardo <input type="checkbox"/> Amarelo <input type="checkbox"/> Indígena <input type="checkbox"/> _____					
	<input type="checkbox"/> M <input type="checkbox"/> F Idade:	<input type="checkbox"/> Branco <input type="checkbox"/> Preto <input type="checkbox"/> Pardo <input type="checkbox"/> Amarelo <input type="checkbox"/> Indígena <input type="checkbox"/> _____					
	<input type="checkbox"/> M <input type="checkbox"/> F Idade:	<input type="checkbox"/> Branco <input type="checkbox"/> Preto <input type="checkbox"/> Pardo <input type="checkbox"/> Amarelo <input type="checkbox"/> Indígena <input type="checkbox"/> _____					
	<input type="checkbox"/> M <input type="checkbox"/> F Idade:	<input type="checkbox"/> Branco <input type="checkbox"/> Preto <input type="checkbox"/> Pardo <input type="checkbox"/> Amarelo <input type="checkbox"/> Indígena <input type="checkbox"/> _____					

Anexo 19: Exemplo de preenchimento dos mapas pelos entrevistados



Anexo 20: Municípios da Região Metropolitana de São Paulo

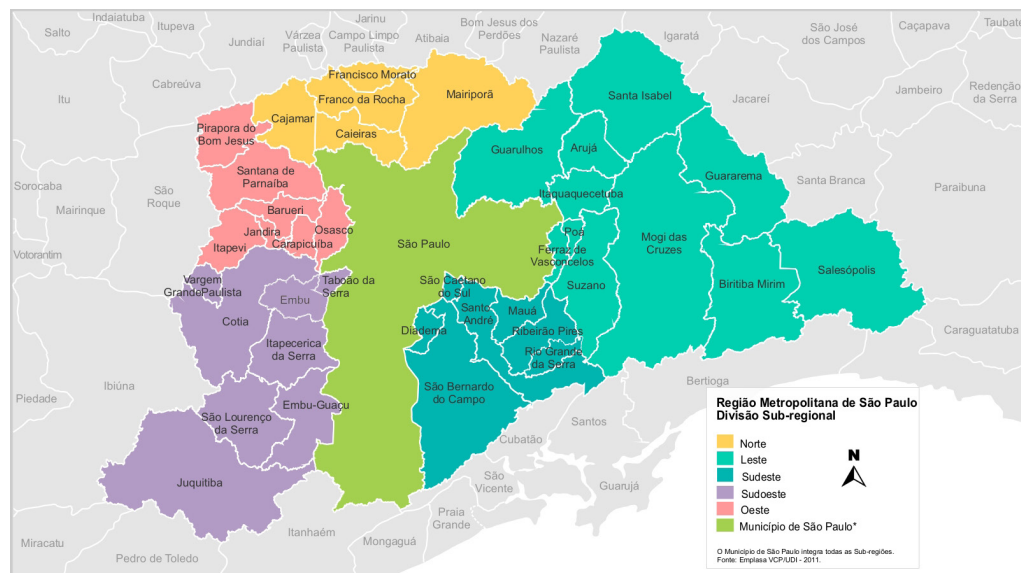

Anexo 21: Distritos do Município de São Paulo

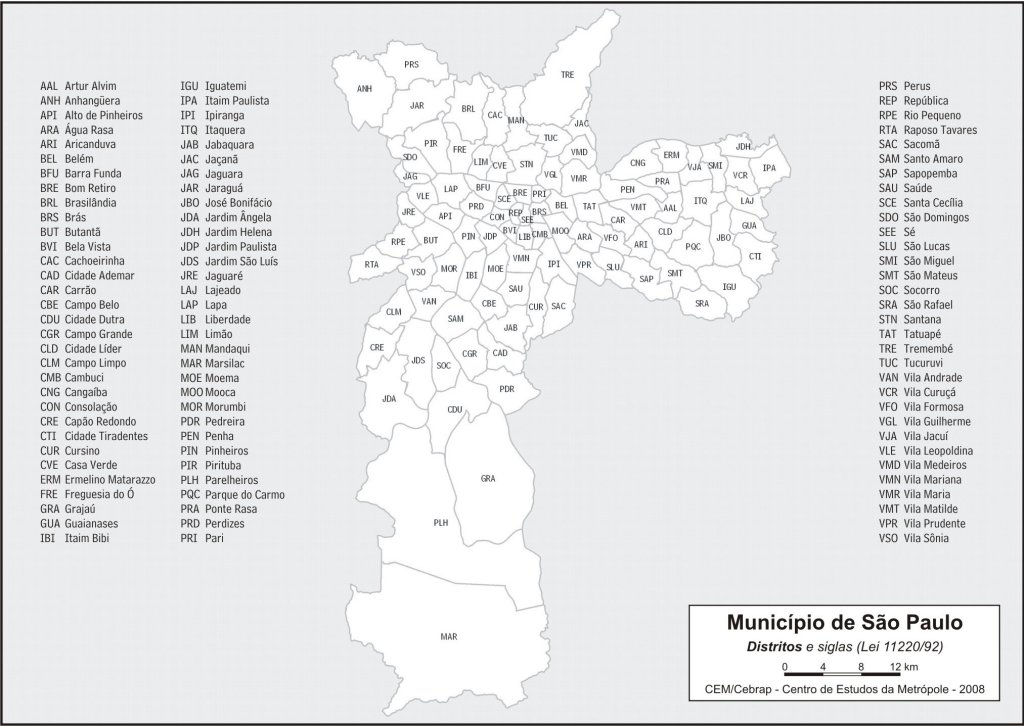

Anexo 22: Localização dos Distritos onde foi realizada a Pesquisa Qualitativa no espaço do Região Metropolitana de São Paulo.

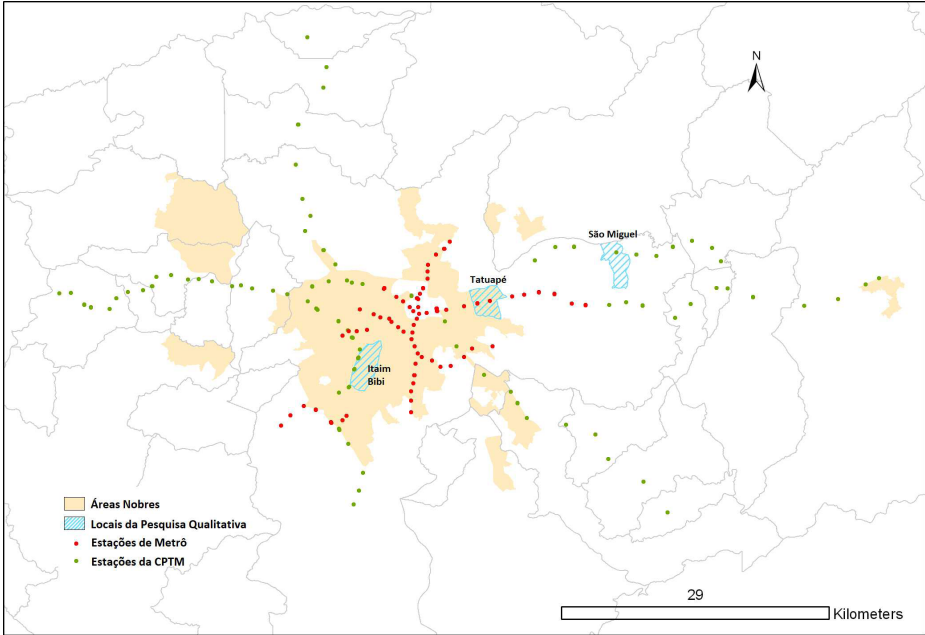

Anexo 23: Locais de Moradia dos Membros das Redes Pessoais dos Entrevistados Negros e Brancos de São Miguel Paulista

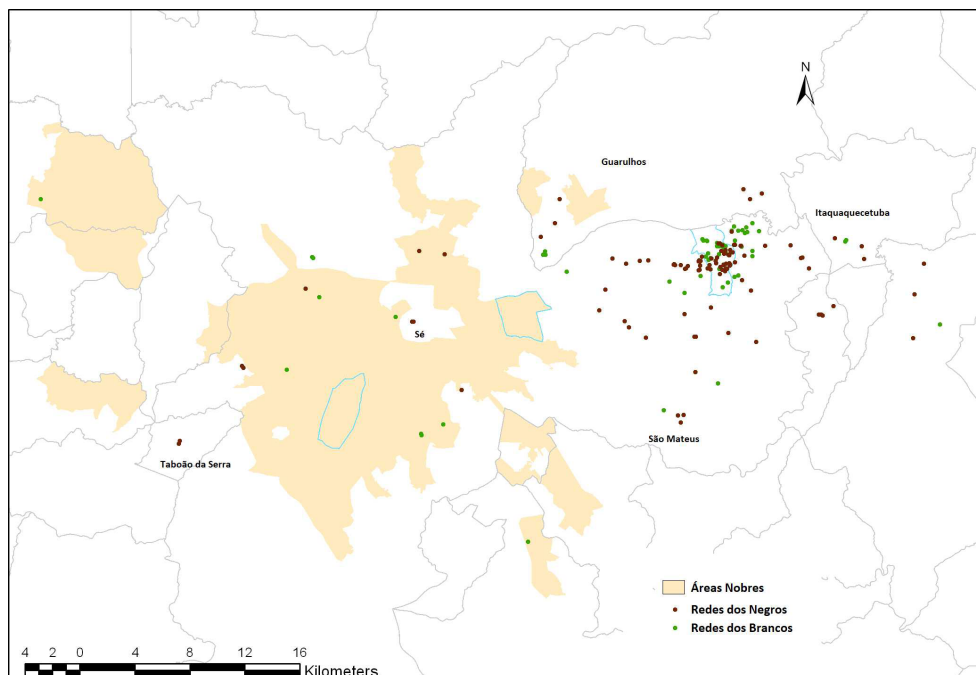

Anexo 24: Locais de Moradia dos Membros das Redes Pessoais dos Entrevistados Negros e Brancos do Tatuapé

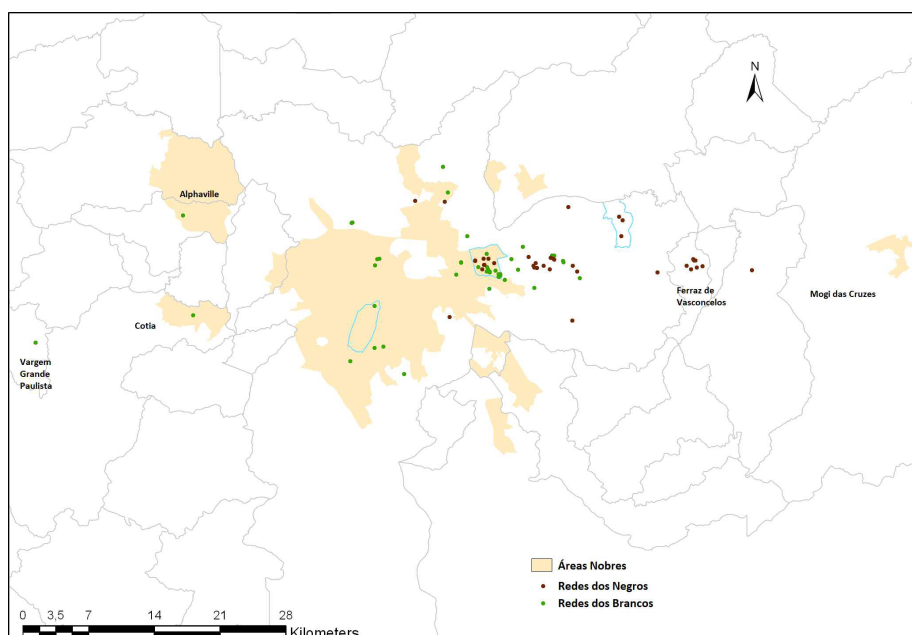

**Anexo 25: Locais de Moradia dos Membros das Redes Pessoais dos Entrevistados
Negros e Brancos do Itaim Bibi**

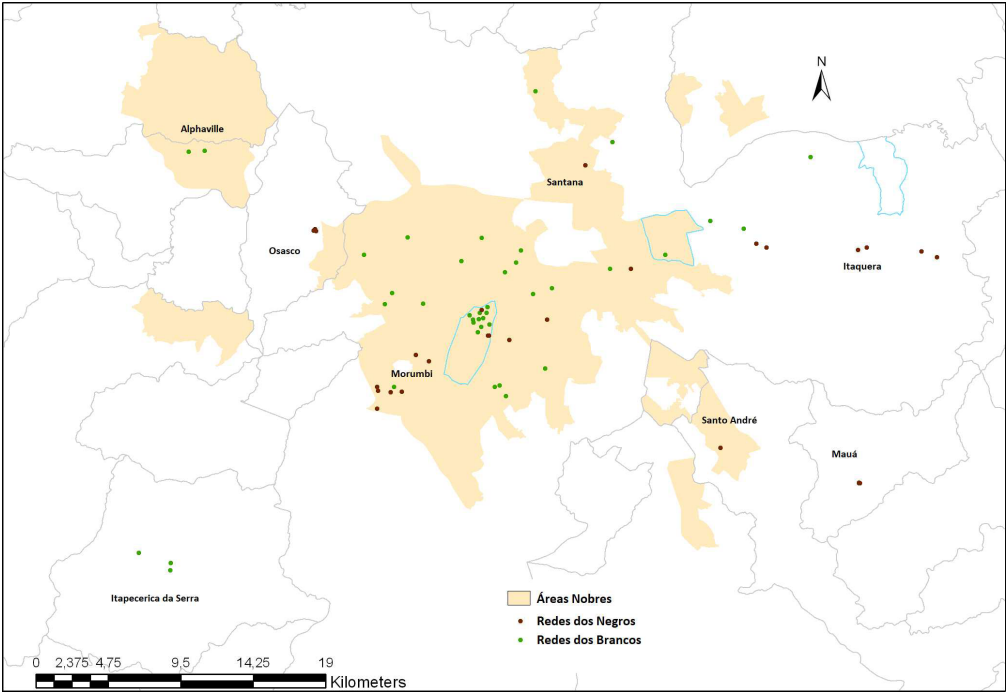

Anexo 26: Locais Frequentados pelos Entrevistados Negros e Brancos de São Miguel Paulista

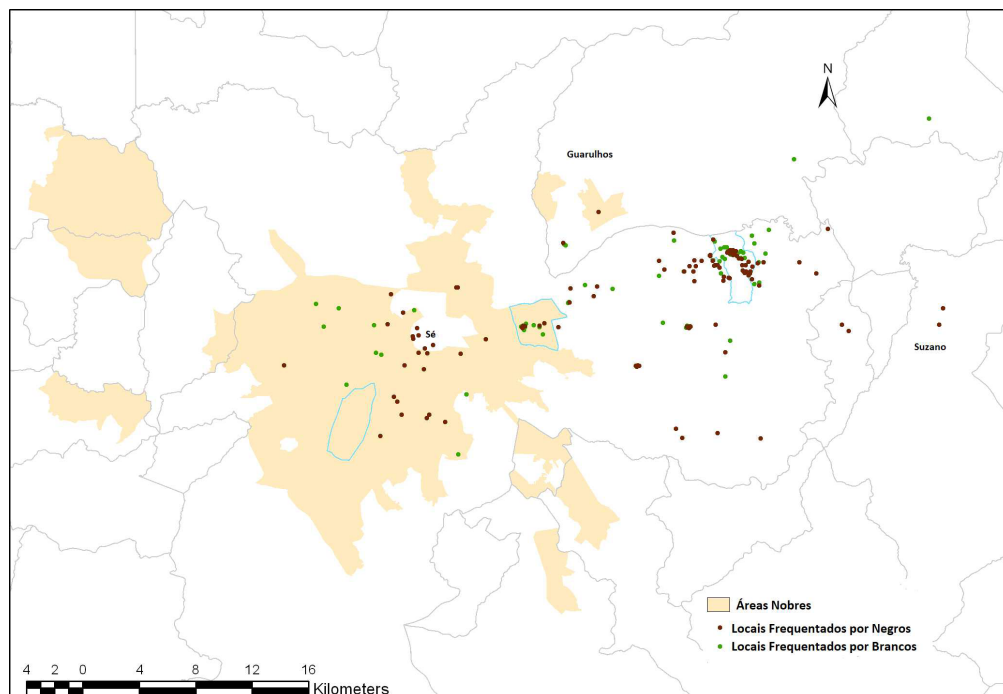

Anexo 27: Locais Frequentados pelos Entrevistados Negros e Brancos do Tatuapé

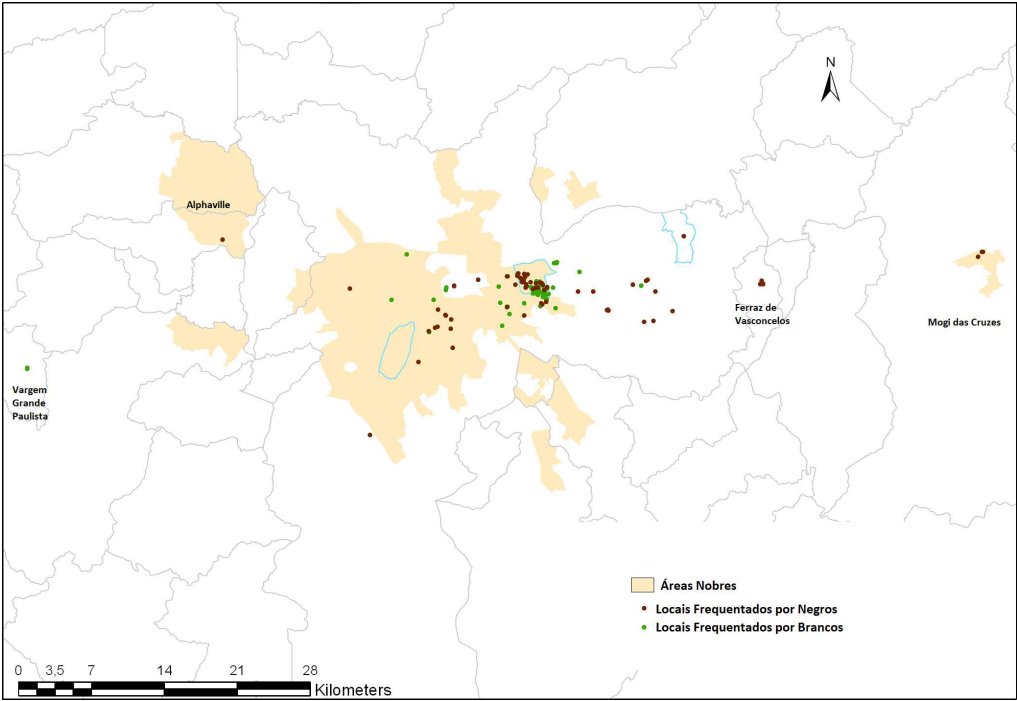

Anexo 28: Locais Frequentados pelos Entrevistados Negros e Brancos do Itaim Bibi

